

รายการประกอบแบบก่อสร้าง 3

4.3. แบบขยายและแบบพิมพ์

ผู้รับจ้างจะต้องส่งมอบงานก่อสร้างร่วมกับแบบก่อสร้างต่างๆในทุกชั้นตอน หากไม่เป็นที่แน่ชัด ให้ผู้รับจ้างขยายและวัดจากแบบการ เติบโตสถาปัตยกรรมที่มี แล้วจึงจะดำเนินการงานในชั้นนั้นขึ้นได้สถาปนิกและวิศวกรจะเป็นผู้จัดทำแบบรายละเอียดเพิ่มเติม ซึ่งจำเป็นสำหรับการก่อสร้าง ส่วนที่เห็นเหมาะสม ให้ถือแบบขยายและแบบรายละเอียดเพิ่มเติม เป็นส่วนหนึ่งของแบบและรายการปริมาณ โดยผู้รับจ้างจะต้องไม่ตัดค่าใช้จ่าย และหรือระยะเวลาก่อสร้างเพิ่มขึ้นแต่ประการใด การตัดลดนอกเหนือจากนี้ให้ทำการตกลงเป็นลายลักษณ์อักษร โดยความเห็นชอบของสถาปนิก วิศวกร ผู้แทนผู้จ้าง และเพื่อให้งานนั้นเป็นไปตามวิธีการที่ถูกต้องและมีความเหมาะสมตามมาตรฐาน ผู้รับจ้างจะต้องปฏิบัติตามนี้ โดยไม่เพิ่ม หรือตัดสิ่งจากสถาปนิก หรือ วิศวกรตามมาตรฐาน (SHOP DRAWING) และแบบตามการก่อสร้างจริง (AS-BUILT DRAWING)

4.4.1 ผู้รับจ้างจะต้องส่งมอบแบบต่างๆ (SHOP DRAWING) ให้สถาปนิก วิศวกร ผู้แทนผู้จ้าง หรือสถาปนิกตรวจสอบพร้อมทั้งข้อเท็จจริง และส่งมอบเพื่อการอนุมัติอย่างน้อย 4 ชุด หรือตามที่ผู้จ้างและผู้ควบคุมการ เพื่อพิจารณาตรวจสอบอนุมัติส่งมอบก่อนดำเนินการใช้ และผู้จ้าง ไม่มียกเว้นว่า 15 วัน หรือตามที่สถาปนิกและวิศวกรจะเห็นเหมาะสม และผู้รับจ้างต้องไม่ดำเนินการก่อสร้างหรือติดตั้งงานนั้น จนกว่าจะได้รับอนุมัติจากสถาปนิก และวิศวกรกำหนดแบบงานช่างนั้นๆเป็นที่ยอมรับแล้ว ในการพิจารณาอนุมัติแบบใช้งานดังกล่าวแต่ละครั้ง สถาปนิกและวิศวกรจะใช้เวลา 5 วัน นับตั้งแต่วันที่ได้รับแบบใช้งานที่ครบถ้วนบริบูรณ์

การพิจารณาอนุมัติแบบใช้งาน จะขึ้นอยู่กับความเหมาะสมของลักษณะงานในวิชาชีพและลักษณะงานมาตรฐาน ผู้รับจ้างจะส่งมอบผลการตรวจสอบการอนุมัติการใช้งานเพื่อหลีกเลี่ยงการก่อสร้าง และควรถ่ายแบบ ๓ ชุดเก็บไว้ และส่งมอบแบบก่อสร้าง และรายการก่อสร้าง ที่มีไว้ไม่ได้ทั้งสิ้น

4.4.2 แบบใช้งาน (SHOP DRAWING) จะต้องแสดงรายละเอียดของวัสดุ ขนาด รูปทรง ลักษณะ ชนิด ส่วนหนึ่ง ระยะ ระยะรับ แนว รายการละเอียดประกอบแบบและข้อมูลที่เกี่ยวข้องของรายละเอียดการประกอบติดตั้งให้ชัดเจนโดยสามารถสกรีนลงบนกระดาษขนาด A หรือขนาดของสถาปนิก วิศวกรเท่านั้น

แบบใช้งานจะต้องสามารถตรวจสอบจากสภาพสิ่งก่อสร้างที่แท้จริง ว่าเป็นพื้นฐานในการกำหนดแบบใช้งาน หากแบบใช้งานนั้นๆ กระทั่งขึ้นและได้รับการพิจารณาอนุมัติไปก่อนถึงกำหนดการ ใช้งานจริงทำให้ผู้รับจ้างทำการตรวจสอบปรับปรุงแก้ไขให้เหมาะสมถูกต้องกับสภาพงานก่อสร้างจริงในแต่ละส่วนของงานก่อสร้างนั้นๆ โดยยึดหลักมาตรฐานที่กำหนดไว้ในข้อ 4.4.1 เป็นบรรทัดฐาน และจะต้องไม่ส่งแบบใช้งาน วิศวกรหรือสถาปนิกใหม่ ในเวลาที่เหมาะสมแก่การอนุมัติเสียก่อนจึงจะนำไปทำการก่อสร้าง

4.4.3 ผู้รับจ้างจะต้องจัดทำแบบใช้งานสำหรับงานก่อสร้างในส่วนต่อมต่างๆ (นอกเหนือจากที่กล่าวไว้ข้างต้น) เมื่อ

- แบบก่อสร้างไม่ชัดเจนเพียงพอ หรือมีปัญหาในการก่อสร้าง
- จุดตัดหนึ่งของรูปแบบต่างกัน โดยทั่วไปควรทำแบบใช้งาน
- สถาปนิก วิศวกร ผู้แทนผู้จ้างแจ้งให้ทราบ

แบบใช้งาน (SHOP DRAWING) ต่างๆ ผู้รับจ้างจะต้องจัดทำให้ผู้แทนผู้จ้าง สถาปนิก วิศวกรพิจารณาตรวจสอบเห็นชอบล่วงหน้าก่อนอย่างน้อย 7 วันทำการก่อนการทำการก่อสร้างและจะต้องส่งมอบแบบนั้นๆ หากผู้รับจ้างไม่ปฏิบัติตามที่ระบุไว้ดังกล่าว จะมีผลหรือเป็นเหตุให้เกิดข้อพิพาทความบกพร่องซึ่งในงานส่งมอบใด ๆ ให้ถือว่าผู้รับจ้างไม่ปฏิบัติตามและผู้รับจ้างจะต้องรับผิดชอบแก้ไขปรับปรุงหรือตัดพลาตนั้นๆ ในข้อต่อหรือรอยเชื่อมและที่งานส่วนอื่น ๆ ที่เกี่ยวข้องต่อไปได้ หรือตามที่สถาปนิก วิศวกรจะเห็นสมควร โดยผู้รับจ้างจะต้องแจ้งรายการแก้ไข อย่างไม่ได้ทั้งสิ้น

4.4.4 เมื่องานก่อสร้าง งานประกอบติดตั้งต่าง ๆ เสร็จสมบูรณ์ผู้รับจ้างจะต้องส่งมอบแบบใช้งาน (SHOP DRAWING) งานนั้นๆ มาตรวจสอบและแก้ไขให้ถูกต้องเรียบร้อยแล้วส่งมอบสถาปนิกพิจารณาจริงของงานก่อสร้างทุกชั้นๆ ทุกประเภท ฝนการพิจารณาตรวจสอบอนุมัติจากสถาปนิก วิศวกรและงานช่างนั้นๆ เรียบร้อยแล้ว และจัดตรวจลำดับรายการรับมอบรับตรวจเพื่อถือใช้แบบตามการก่อสร้างจริง (AS-BUILT DRAWING) จะต้องมีการทบทวนแบบก่อสร้างซึ่งมีการตรวจรับในการเขียนแบบ โดยต้องแสดงส่วนต่างๆ และรายละเอียดที่เปลี่ยนแปลงมาจากแบบก่อสร้าง และการก่อสร้างต่างๆ อย่างชัดเจน โดยผู้รับจ้าง ต้องมอบแบบการก่อสร้างซึ่งตรวจสอบแก้ไขเรียบร้อยแล้วส่งมอบให้ผู้จ้างในข้อต่อที่บันทึกฉบับ 1 ชุด ส่วน 3 ชุด ให้สถาปนิกและวิศวกร

ก่อนการส่งมอบงานก่อสร้างเพื่อประกอบเป็นผลงานก่อสร้างทุก มิฉะนั้นจะถือว่างานก่อสร้างที่มอบรับและการก่อสร้างต่างๆ ยังไม่เสร็จสมบูรณ์ส่งมอบงานไม่ได้

หมายเหตุ

ก่อนการส่งมอบงานก่อสร้างทุก มิฉะนั้นจะถือว่างานก่อสร้างที่มอบรับและการก่อสร้างต่างๆ ยังไม่เสร็จสมบูรณ์ส่งมอบงานไม่ได้

PROJECT:	ต่อเติมอาคาร 3 ชั้น
OWNER:	บริษัท สยามทิวทัศน์ บริษัท สยามทิวทัศน์ บริษัท สยามทิวทัศน์
LOCATION:	
ARCHITECT:	นาย ชัยวัฒน์ วัฒนศิริ ที่.ที่. 8206
ENGINEER:	นาย ชัยวัฒน์ วัฒนศิริ ที่.ที่. 8206
DRAWING TITLE:	
SCALE:	
DATE:	
SHEET NO.:	A-03
TOTAL SHEETS:	
NOTE:	<ul style="list-style-type: none"> - ห้ามแก้ไขแบบโดยไม่ได้รับอนุญาต - ระบุแบบอย่างละเอียดชัดเจน - งดใช้เส้นที่เกินความจำเป็น

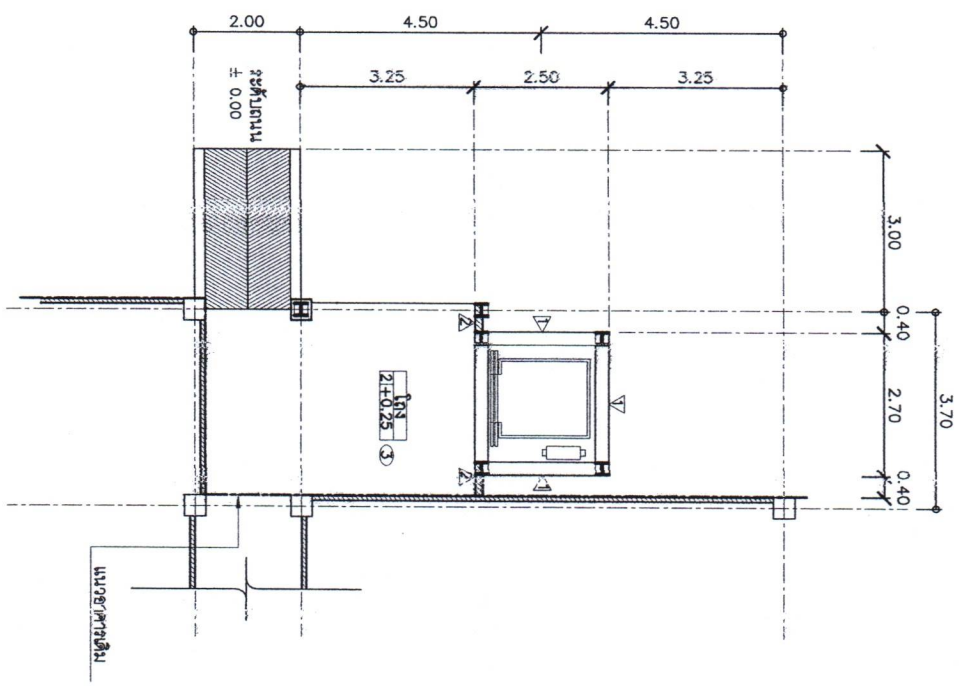

แปลนพื้นที่ชั้นที่ 1
 สทท. 87/11 1 : 100

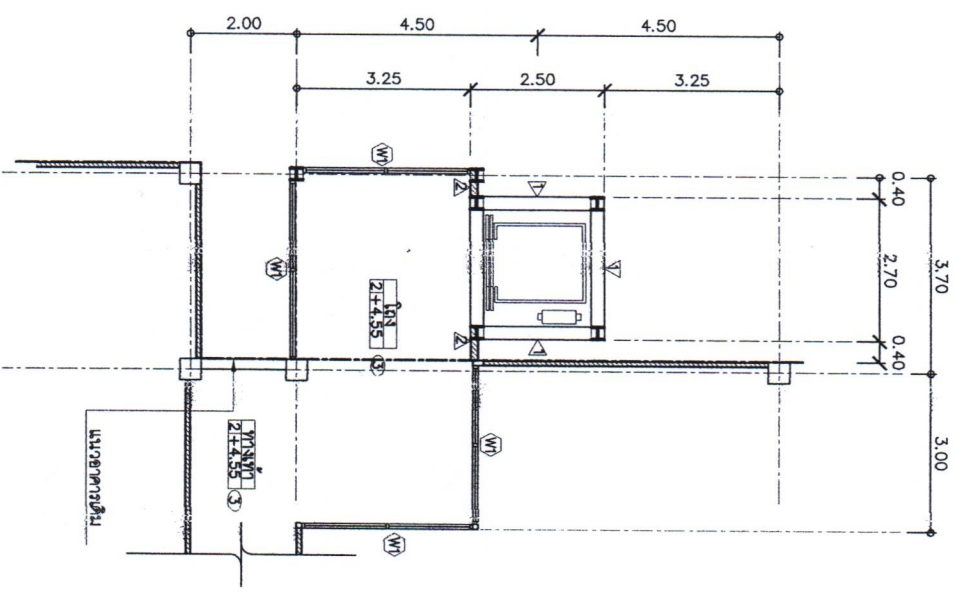

แปลนพื้นที่ชั้นที่ 2.3
 สทท. 87/11 1 : 100



PROJECT :		โครงการบ้านเดี่ยว 3 ชั้น
OWNER :		บริษัท บ้านเดี่ยว บ้านเดี่ยว-บ้าน 4 ห้องนอน 3 ห้องน้ำ
ARCHITECT :		นาย ชูชีพ วัฒนเจริญ 7-88 8208
ENGINEER :		นาย ชูชีพ วัฒนเจริญ 7812916
DRAWING TITLE :		
DATE :		
SCALE :		
SHEET NO. TOTAL		A-05 / 1
NOTE :		
- ฐานรากจะขุดตามแปลนพื้นที่ 4 เมตรขึ้นไปทุกชั้น - ฐานรากจะขุดตามแปลนพื้นที่ 4 เมตรขึ้นไปทุกชั้น		

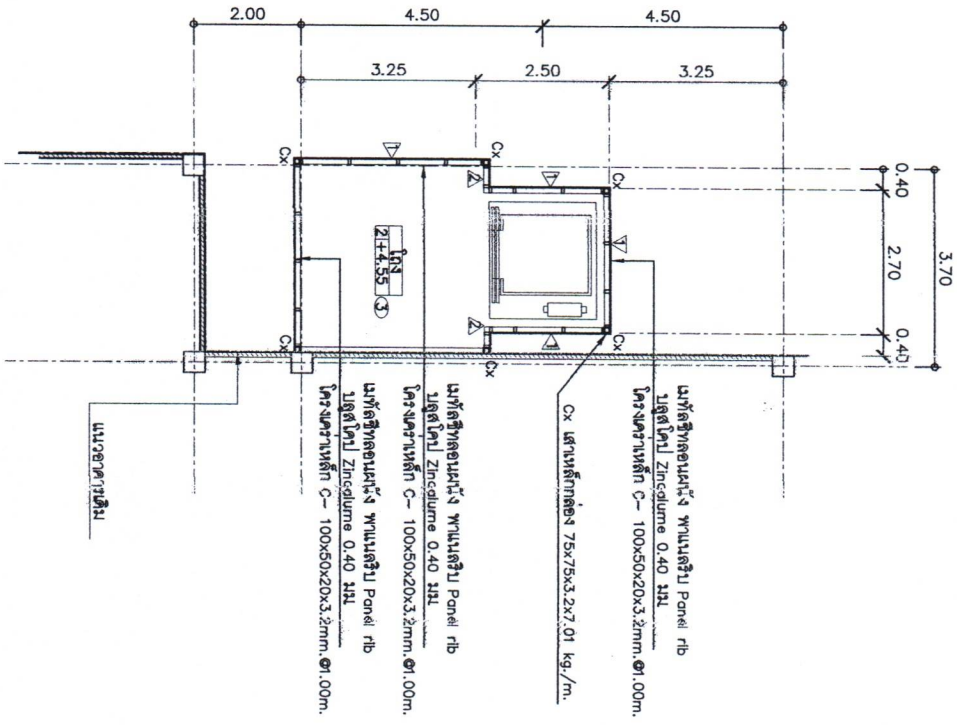

แปลนพื้นชั้นห้องเครื่อง
ขนาดความ 1 : 100

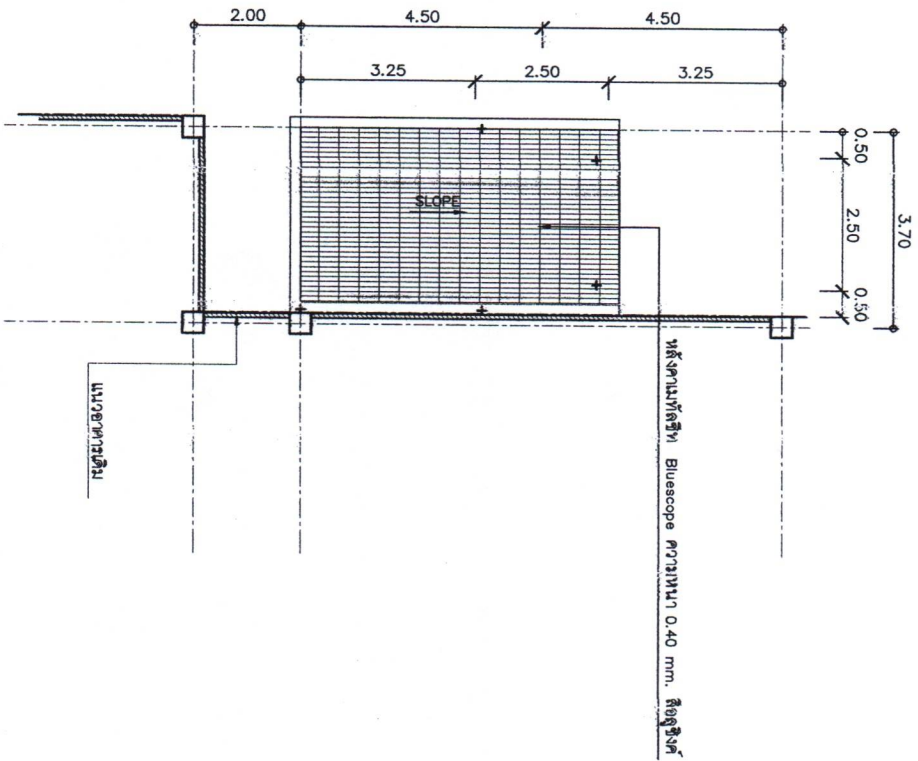

แปลนบันไดงา
ขนาดความ 1 : 100



PROJECT :
ตอมือมอภาค 3 ชั้น

OWNER :
บริษัท อุตสาหกรรม
บริการ-แอมโมเนีย
จังหวัดพระนครศรีอยุธยา

ARCHITECT :
นาย ชัยวุฒิ เภงประเสริฐ
ร.ร.ร.ร.ร.ร.
ร.ร.ร.ร.ร.

ENGINEER : STRUCTURAL ENGINEER
นาย ชัยวุฒิ เภงประเสริฐ
ร.ร.ร.ร.ร.
ร.ร.ร.ร.ร.

ENGINEER : ELECTRICAL ENGINEER
นาย ชัยวุฒิ เภงประเสริฐ
ร.ร.ร.ร.ร.
ร.ร.ร.ร.ร.

DRAWING BY :

DRAWING TITLE :

SCALE :

DATE :

SHEET No. :
A-06
TOTAL :
NOTE :
- ระบุขนาดของเหล็กเส้นให้ชัดเจน
- ระบุขนาดของเหล็กเส้นให้ชัดเจน
- ระบุขนาดของเหล็กเส้นให้ชัดเจน

REVISION	DATE

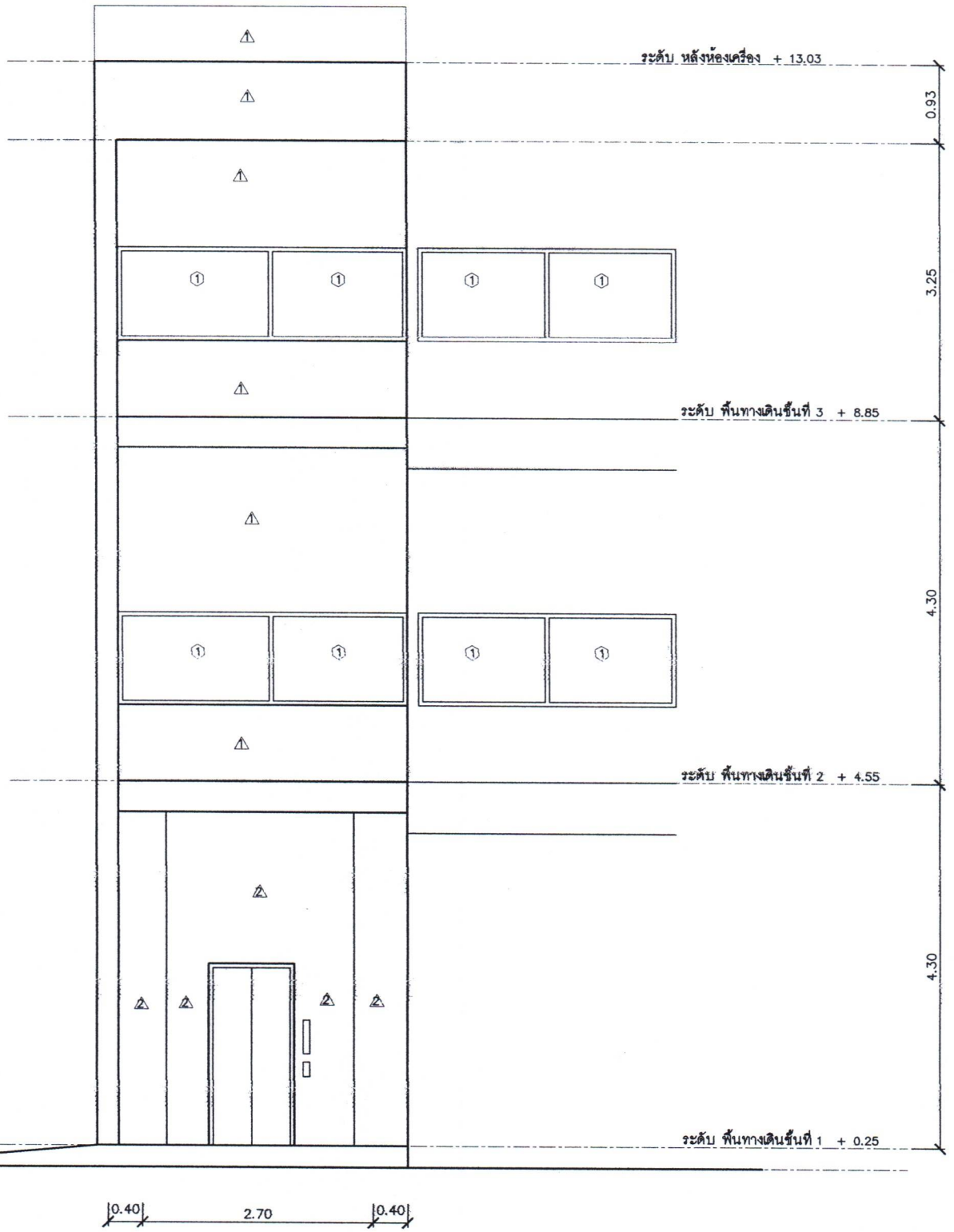

รูปด้าน 1
 มาตรฐาน
 1 : 50

PROJECT :	ตอมือสิงคโปร์ อาคาร 3 ชั้น
OWNER :	บริษัท สยามอินเตอร์คอมมูนิเคชั่น จำกัด (มหาชน)
ARCHITECT :	นาย ชัยวุฒิ เก่งประเสริฐ ฅ-ธ.ร. 8206
ENGINEER :	นาย ชัยวุฒิ เก่งประเสริฐ ฅ-ธ.ร. 8206 17/12/916
ENGINEER :	นาย ชัยวุฒิ เก่งประเสริฐ ฅ.ร. 4782
ENGINEER :	นาย ชัยวุฒิ เก่งประเสริฐ
DRAWING BY :	
DRAWING TITLE :	
SCALE :	
DATE :	
SHEET NO. :	A-07
TOTAL :	
NOTE :	- ฐาน/ระยะจากผนัง/ข้อต่อ - ผนัง/ระยะจากผนัง/ข้อต่อ - ผนัง/ระยะจากผนัง/ข้อต่อ - ผนัง/ระยะจากผนัง/ข้อต่อ - ผนัง/ระยะจากผนัง/ข้อต่อ
REVISION :	
DATE :	

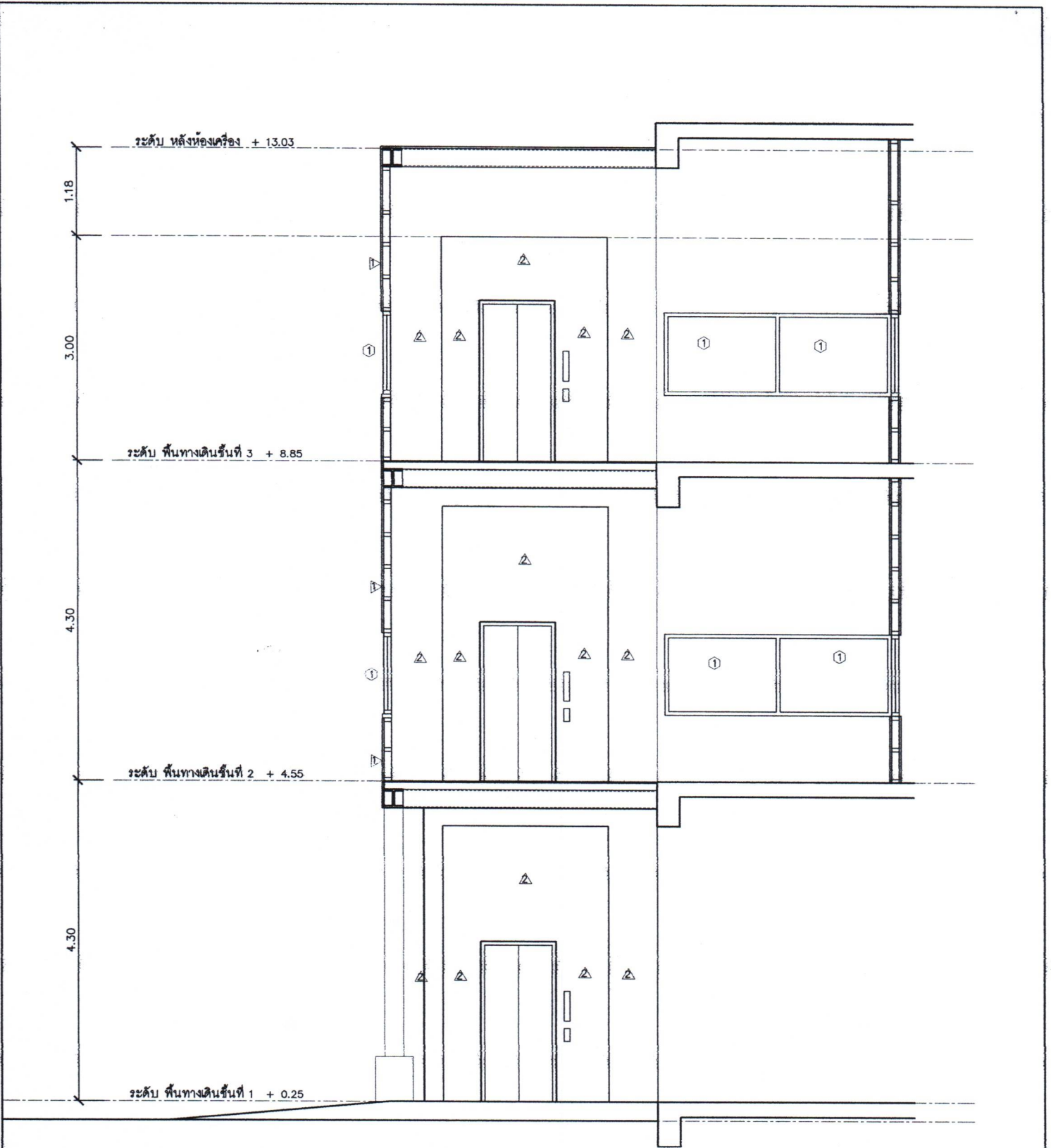

ระดับ หลังห้องเครื่อง + 13.03

1.18

3.00

ระดับ พื้นทางเดินชั้นที่ 3 + 8.85

4.30

ระดับ พื้นทางเดินชั้นที่ 2 + 4.55

4.30

ระดับ พื้นทางเดินชั้นที่ 1 + 0.25

0.40 2.70 0.40

รูปดำน 1 ภายใน
มาตราส่วน 1 : 50

PROJECT :		ตอมิ่งอาคาร 3 ชั้น
OWNER :		บริษัท สยาม สตีล จำกัด กรุงเทพฯ-บางนา ซอยสุขุมวิท 111
ARCHITECT :		นาย ชัยวุฒิ วงษ์ประเสริฐ ร.ท. 8206
ENGINEER :		นาย ชัยวุฒิ วงษ์ประเสริฐ ร.ท. 8206
DRAWING TITLE :		รูปดำน 1 ภายใน
DRAWING BY :		นาย ชัยวุฒิ วงษ์ประเสริฐ
DATE :		
SCALE :		1 : 50
SHEET NO. :		A-08
TOTAL SHEETS :		
NOTE :		- ระวังระดับจากถนนไปใต้คือ คาน้ำที่ปากทางขึ้นทางเดินหลัก - ระวังช่องว่างใต้คาน้ำคาน้ำ ที่ใต้ทางเดินที่ทางขึ้นจากชั้นที่ 1

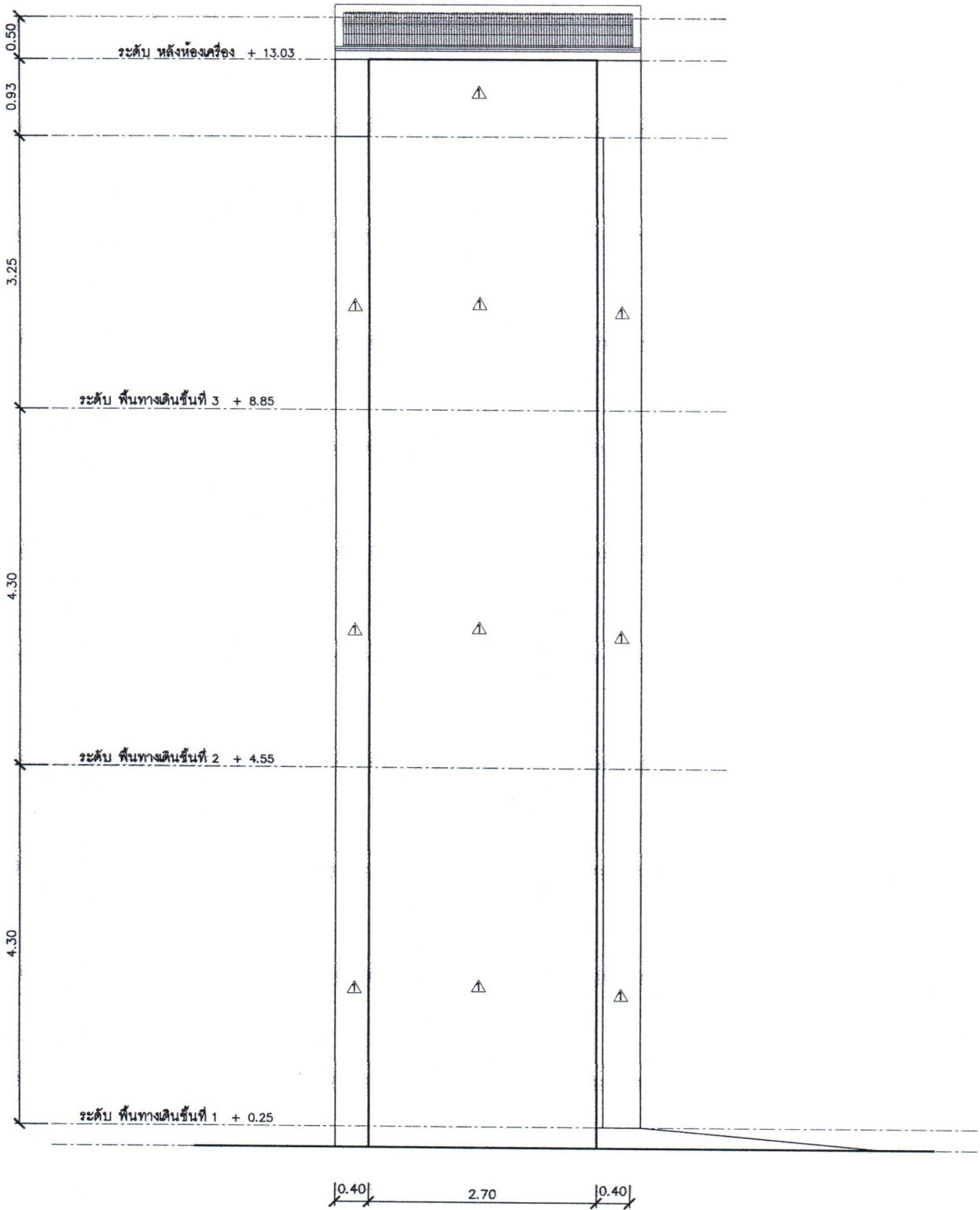

รูปด้าน 3
มาตราส่วน 1 : 50

PROJECT :	ตึกอเนกประสงค์ 3 ชั้น
OWNER :	นายสุวิทย์ ศรีสุคนธ์ นายสุวิทย์ ศรีสุคนธ์ 49 หมู่ 10 ต.บ้านใหม่
LOCATION :	
ARCHITECT :	นาย สุวิทย์ ศรีสุคนธ์ ที่.ศ.บ. 8206
ENGINEER :	นาย สุวิทย์ ศรีสุคนธ์ ที่.บ.ศ.บ. 2012916
ENGINEER :	นาย สุวิทย์ ศรีสุคนธ์ ที่.บ.ศ.บ. 4782
DRAWING BY :	
DRAWING TITLE :	
SCALE :	
DATE :	
SHEET NO. :	A-09
TOTAL :	
NOTE :	- งานนี้จัดทำขึ้นตามแบบที่ส่งมา - ตรวจสอบรายการงานให้ครบถ้วน - วัสดุที่ใช้ในงานนี้ให้เป็นไปตามที่ระบุไว้ในแบบ

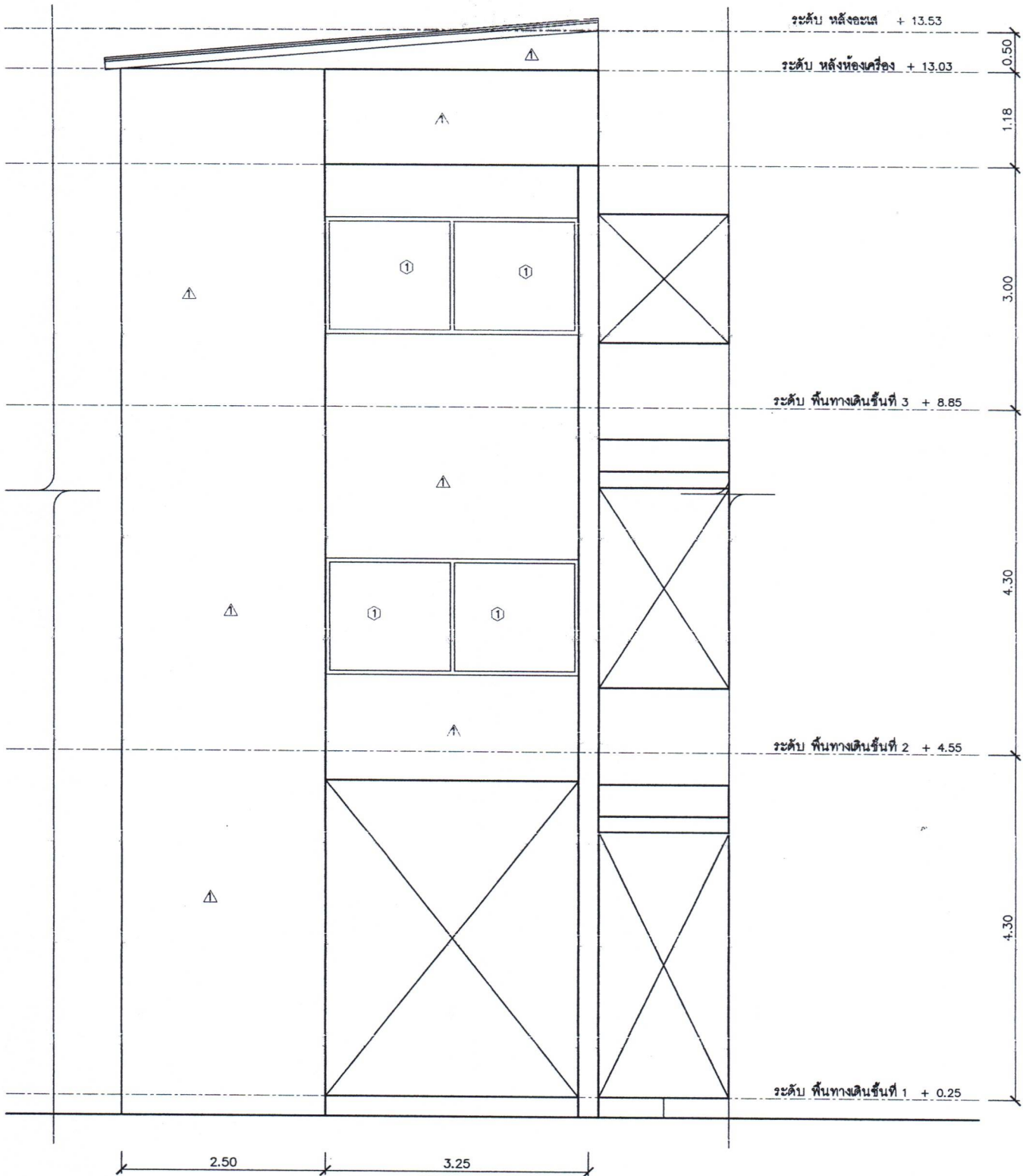

รูปด้าน 4
 มาตรฐาน 1 : 50

PROJECT:	โครงการอาคาร 3 ชั้น
OWNER:	วิทยาลัยการศึกษามหาสารคาม-แวงน้อย จังหวัดสุรินทร์
LOCATION:	
ARCHITECT:	นาย ชัยวุฒิ แดงประเสริฐ ร.ท. 8206
ENGINEER: STRUCTURAL ENGINEER	นาย ชัยวัฒน์ ศานนง ร.ท. 2916
ENGINEER: ELECTRICAL ENGINEER	นาย สุวัฒน์ เกตุธรรม ร.ท. 4782
DRAWING BY:	
DRAWING TITLE:	
SCALE:	
DATE:	
SHEET NO. A-10	TOTAL
NOTE:	- งานนี้จัดทำขึ้นจากแบบแปลน - ระบุบางส่วนของงานให้ชัดเจน - วัสดุที่ใช้ในงานเป็นเหล็ก
REVISION:	
DATE:	

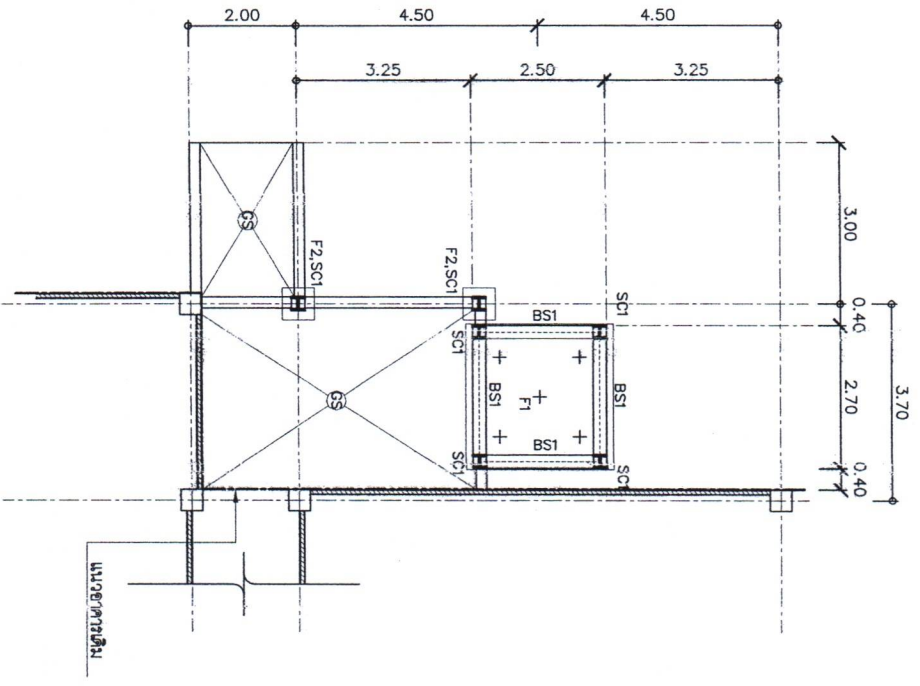

แปลนโครงสร้างพื้นชั้นที่ 1
ขนาดศาลาน

1 : 100

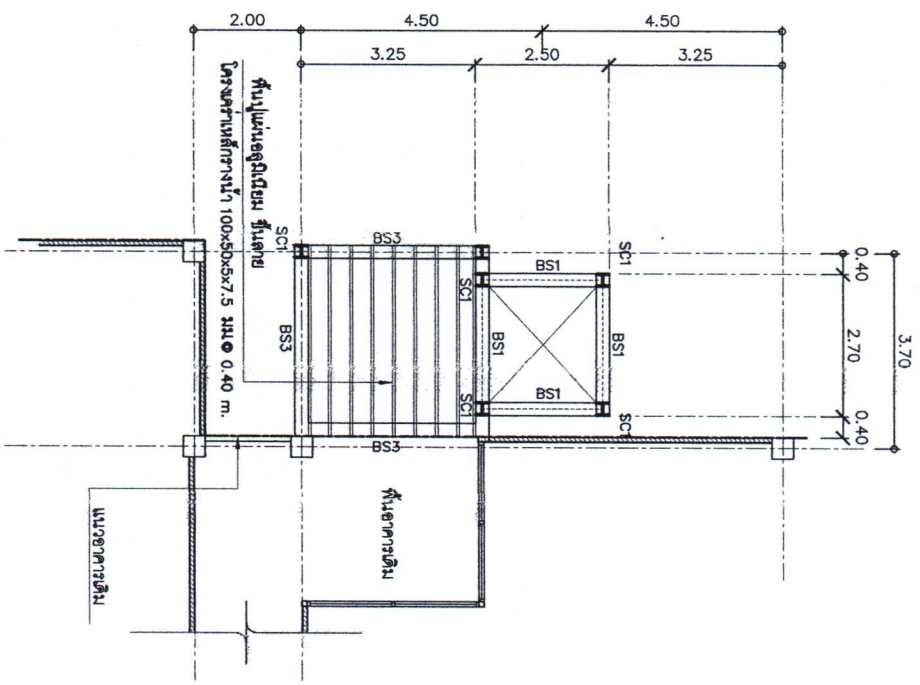

แปลนโครงสร้างพื้นชั้นที่ 2,3
ขนาดศาลาน

1 : 100

- BS1 1-WF 250x250x14x14 mm. / 82.2 kg./m.
- BS2 1-WF 250x250x14x14 mm. / 82.2 kg./m.
- BS3 1-WF 250x250x11x11 mm. / 64.4 kg./m.
- SCI 1-WF 250x250x11x11 mm. / 64.4 kg./m.
- BS5 1-C 100x50x5x7.5 mm. / 9.36 kg./m.
- D L-BEAM 65x65x6 @ 5.91 kg./m.

PROJECT :	โครงการอาคาร 3 ชั้น
OWNER :	บริษัท อาริยาพัฒนา จำกัด อาคาร-แม่ใจ เชียงใหม่
ARCHITECT :	นาย ชัยวุฒิ แสนประเสริฐ ร.ร. 8206
LOCATION :	
ENGINEER :	นาย ชัยวุฒิ แสนประเสริฐ ร.ร. 8206
ENGINEER TELEPHONE :	08-12916
DRAWING BY :	นาย ชัยวุฒิ แสนประเสริฐ
DRAWING TITLE :	
SCALE :	
DATE :	
SHEET No. :	S-01
TOTAL :	
NOTE :	<ul style="list-style-type: none"> - ฐานโครงสร้างอาคารเป็นชนิดค้ำ - ฐานค้ำโครงสร้างเป็นแบบถาวร - ฐานค้ำโครงสร้างเป็นชนิดค้ำ - ฐานค้ำโครงสร้างเป็นชนิดค้ำ

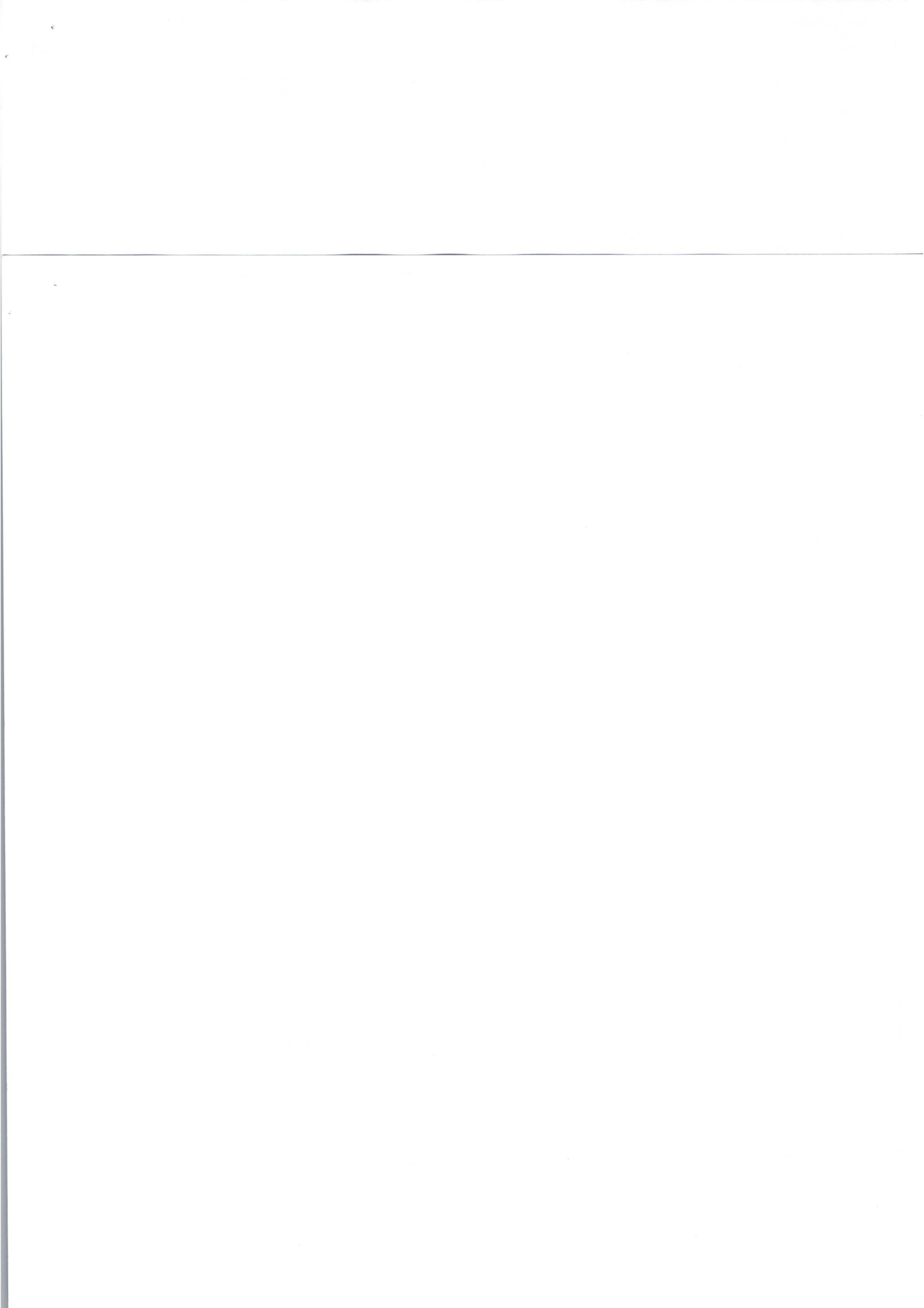

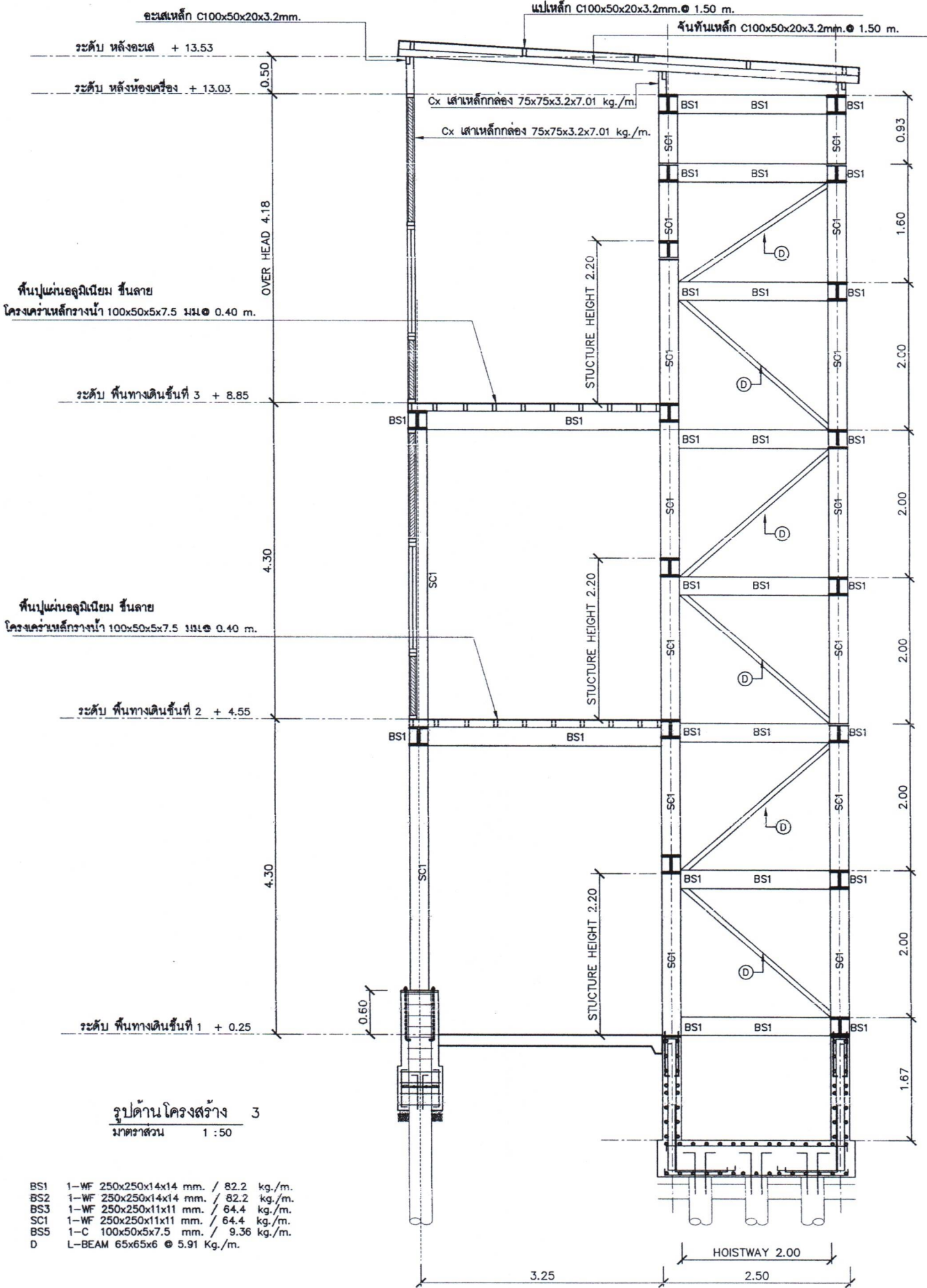

พื้นที่แผ่นอลูมิเนียม ชั้นลอย
 โครงความเหล็กวางน้ำ 100x50x5x7.5 มม. @ 0.40 m.

พื้นที่แผ่นอลูมิเนียม ชั้นลอย
 โครงความเหล็กวางน้ำ 100x50x5x7.5 มม. @ 0.40 m.

รูปค้ำน โครงสร้าง 3
 มาตรฐาน 1 : 50

- BS1 1-WF 250x250x14x14 mm. / 82.2 kg./m.
- BS2 1-WF 250x250x14x14 mm. / 82.2 kg./m.
- BS3 1-WF 250x250x11x11 mm. / 64.4 kg./m.
- SC1 1-WF 250x250x11x11 mm. / 64.4 kg./m.
- BS5 1-C 100x50x5x7.5 mm. / 9.36 kg./m.
- D L-BEAM 65x65x6 @ 5.91 Kg./m.

SHEET No. S-04 TOTAL	DATE:	SCALE:	DRAWING TITLE:	DRAWING BY:	ENGINEER: TECHNICAL ENGINEER นาย สุจินต์ เกตุทอง 4792	ARCHITECT: นาย ชัยวุฒิ คงประเสริฐ 71112916	OWNER: บริษัท สหพัฒนพาณิชย์ จำกัด บริษัท สหพัฒนพาณิชย์ จำกัด	PROJECT: โครงการอาคาร 3 ชั้น
NOTE: - วัสดุที่ระบุจะมาจากแบบที่ได้คือ - วัสดุที่ปรากฏในแบบเป็นแบบที่ - วัสดุที่ระบุจะมาจากแบบที่ได้คือ วัสดุที่ปรากฏในแบบเป็นแบบที่								

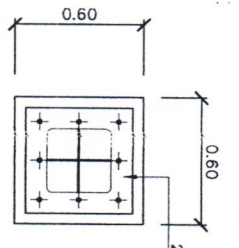
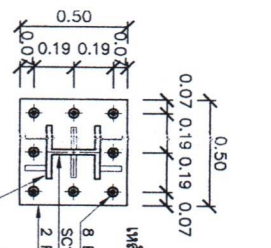
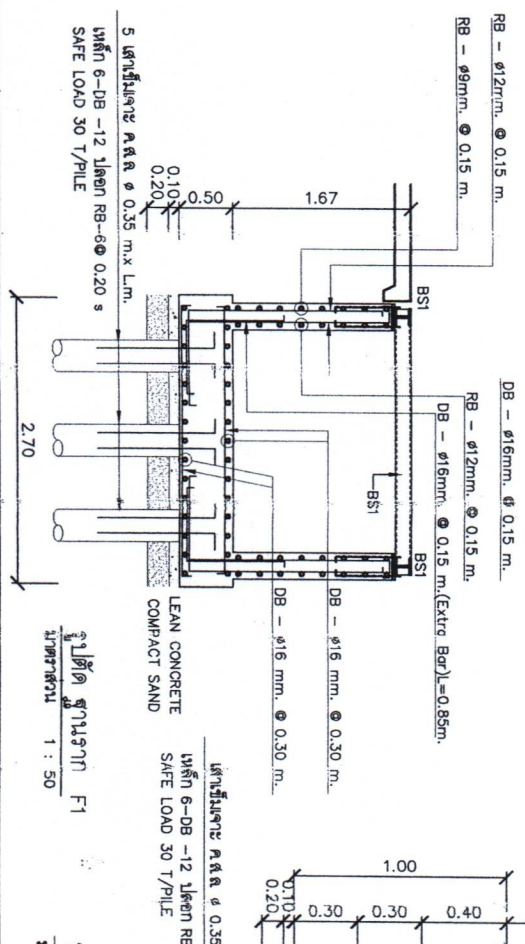
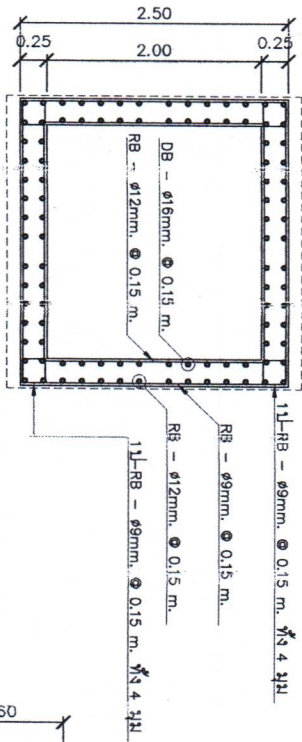
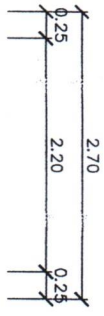
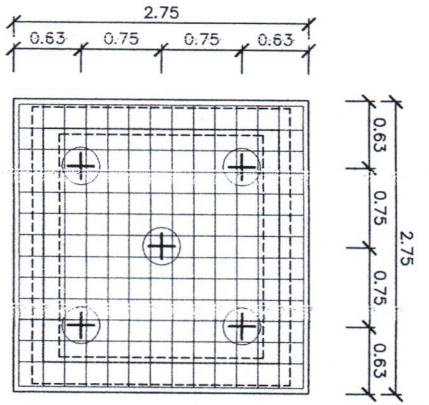

แบบ F2,SC1
ขนาดฐาน 1: 50

แบบขยายจุดเชื่อมท่ออากาศฐาน
ขนาดฐาน 1: 50

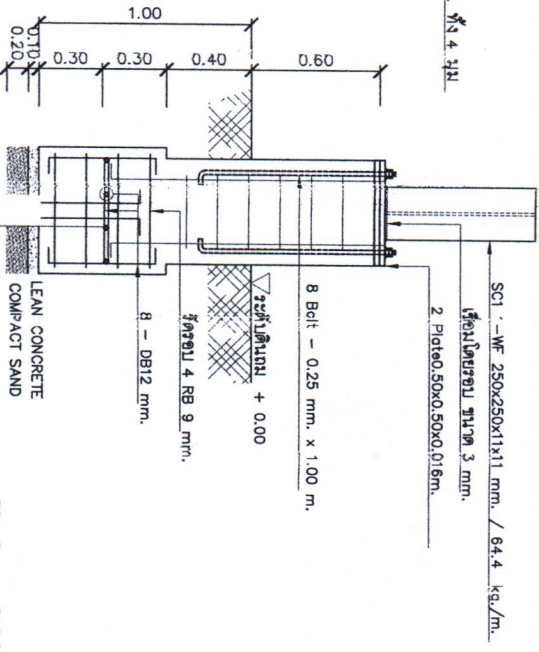

แบบ F2,SC1
ขนาดฐาน 1: 50

GS-1

PROJECT :
โครงการอาคาร 3 ชั้น

OWNER :
บริษัท สยามคอนกรีต
กรุ๊ป จำกัด

ARCHITECT :
นาย ชัยวุฒิ นนทเศรษฐ์
ร.ร.ร. 8206

ENGINEER : SIBROCK ENGINEER
นาย ชัยวุฒิ นนทเศรษฐ์
ร.ร.ร. 8206

ENGINEER TELECOMMUNICATIONS ENGINEER
นาย ชัยวุฒิ นนทเศรษฐ์
ร.ร.ร. 4792

DRAWING TITLE :	
DRAWING BY :	
SCALE :	
DATE :	
SHEET NO. TOTAL	S-06 TOTAL
NOTE :	<p>1- ตรวจสอบรายการวัสดุให้ครบถ้วน</p> <p>2- ตรวจสอบรายการวัสดุให้ตรงกับแบบ</p> <p>3- ตรวจสอบรายการวัสดุให้ตรงกับแบบ</p> <p>4- ตรวจสอบรายการวัสดุให้ตรงกับแบบ</p> <p>5- ตรวจสอบรายการวัสดุให้ตรงกับแบบ</p>